

9. పొగగొట్టం లేక రంధ్రం వంటి ఇంటి కప్పుపైకి ఏర్పాటు చేయవలెను.
10. యం.పి.హెచ్. అక్బు నందలి సెక్షను 33, 38ల ప్రకారం జిల్లా హెల్తు ఆఫీసరు వారి వద్ద నుండి సెక్షను 26 ప్రకారం కార్యనిర్వహణాధికారి (కార్యదర్శి) వారి వద్ద నుండి శానిటరీ సర్టిఫికేటు పొందనిదే బిల్డింగు వాడకమునకు ఉపయోగించరాదు.
11. బిల్డింగు పని పూర్తి అయినట్లు లేక బిల్డింగు ఉపయోగములోనికి తీసుకున్నట్లు ఏది ముందు అయినప్పటికీ వెంటనే కార్యనిర్వహణాధికారి (కార్యదర్శి) వారికి తెలియ పర్చవలెను.
12. పైన యిచ్చిన గడువులోపల కట్టడములు పూర్తి కాని యెడల రెన్యువల్ నిమిత్తం సదరు రెన్యువల్ ఫీజు చెల్లించి గడువు పూర్తి కాకుండానే ధరఖాస్తు చెనుకొనవలెను.
13. ఆమోదించబడిన ప్లానులు ఏ విధమైన మార్పులు తలపెట్టినను, సదరు మార్పులు చేయక ముందుగానే సవరించబడిన ప్లాను ధరఖాస్తులో ధాఖలు చేసుకొనవలెను. అట్లు ఆమోదం పొందువరకు ఏ విధమైన మార్పులు చేయరాదు.
14. ప్రభుత్వ - స్థలములో నిర్మాణములు జరిపించిన యెడల సదరు నిర్మాణములను తొలగించుటకు పంచాయితీ వారికి అధికారం కలదు.
15. జి.యం.ఎస్.నెం. 377 పంచాయితీ రాజ్ తే12.10.1973దీ 24(2) (ఎ) ప్రకారం ఒక పబ్లిక్ లేక ప్రయివేటు వీధికి భవనము యొక్క హద్దు రేఖ నుండి 1.25 మీటర్లు వెడల్పు తక్కువ కాకుండా ఆరు బయలు స్థలం వుంచి - నిర్మాణములు చేయవలెను. అట్లు చేయని యెడల సదరు నిర్మాణము తొలగించుటకు పంచాయితీ వారికి అధికారము కలదు.
16. అనుబంధం 'ఇ' ప్రకారం భవనము లేక దాని ఏ భాగములకు విధుచ్ఛక్తి సరఫరా తీగలకు మధ్య వుండవలసిన కనీస దూరం :-

	నులువుగా (మీటర్లు)	సమతలముగా (మీటర్లు)
ఎ) తక్కువ మరియు మీడియం ఓల్టేజీ మరియు సరఫరా తీగల	2.4	1.2
బి) 33,000 ఓల్టు వరకు గల అధిక ఓల్టేజీ తీగలు	3.7	1.85
సి) 33,000 ఓల్టేజీకి మించిన అధనపు అధిక ఓల్టేజీ తీగలు	3.7	1.85
	మరియు 0.3 మీటర్ల ప్రతి అధనపు 33,000 ఓల్టులకు దానిలో భాగానికి మీటర్ల	మరియు 0.3 మీటర్ల ప్రతి అధనపు 33,000 ఓల్టులకు లేక దానిలో భాగాలు

పైన వివరించిన ప్రకారం మీ యొక్క భవణ-నిర్మాణపు స్థలములో విధుచ్ఛక్తి - తీగలు వెల్లినట్లయితే సదరు వివరించిన ప్రకారం నిలువుగా-సమతలముగా గల-మీటర్ల-స్థలం-విడిచి పెట్టి నిర్మాణములు జరుపవలెను. లేని యెడల మీ యొక్క నిర్మాణములు తొలగించుటకు పంచాయితీ వారికి అధికారము కలదు.

17. మీరు నిర్మాణము చేయుచున్న భవనం ముందు భాగము మీ స్వంత స్థలములో 1-00 మీటరుకు తక్కువ-కాకుండా స్థలం మినహాయించి మీ యొక్క భవన - నిర్మాణములు చేయవలెను. లేని యెడల మీ యొక్క నిర్మాణములు తొలగించుటకు పంచాయితీ వారికి అధికారము కలదు.
18. విశాఖపట్నం, అర్బన్ దెవలప్మెంటు అథారిటీ వారి భవన-నిర్మాణపు రూల్సు యొక్క నియమ నిబంధనలకు లోబడి మీ ప్లాను అనుమతి - ఉత్తర్వులు మంజూరు చేయడమైనది.

 కార్యనిర్వహణాధికారి
 పంచాయితీ
 గ్రామ పంచాయితీ కార్యాలయం
 23/06/2016

SOUTH: OTHER'S AGRICULTURAL LAND
30.28

**PLAN SHOWING THE PROPOSED RCC ROOF THIRD FLOOR COLLEGE BUILDING
CONSTRUCTION OVER EXISTING GROUND, FIRST & SECOND FLOOR COLLEGE BUILDING
BLOCK No. 10, HARIJANA COLONY, KOTHAVALASA TO KOTAPADU ROAD,
KOTHAVALASA (PANCHAYAT), KOTHAVALASA (MANDAL), VIZIANAGARAM DL,
(SURVEY No. 18/5A & 18/6A, PATTANo. 80).**

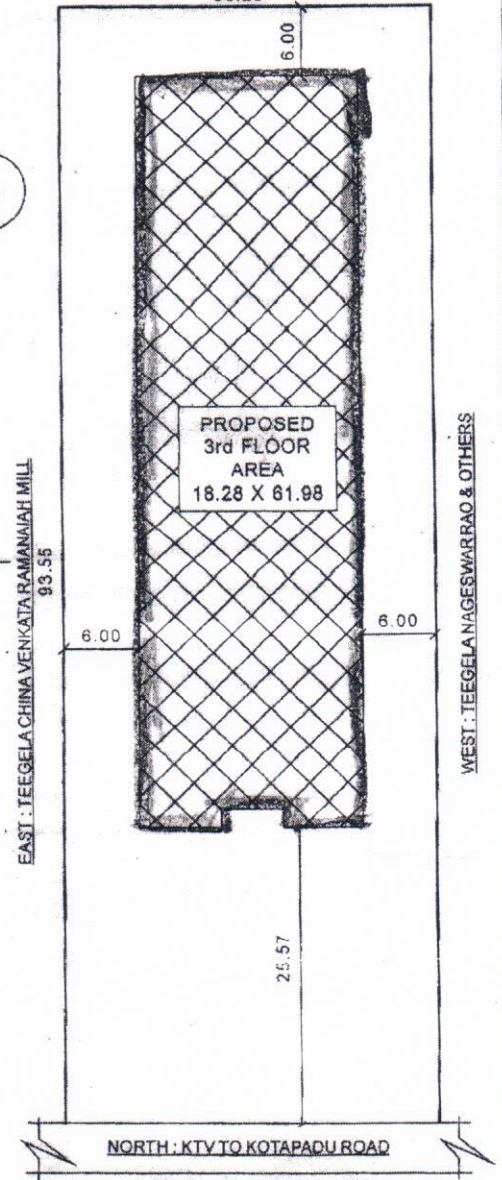
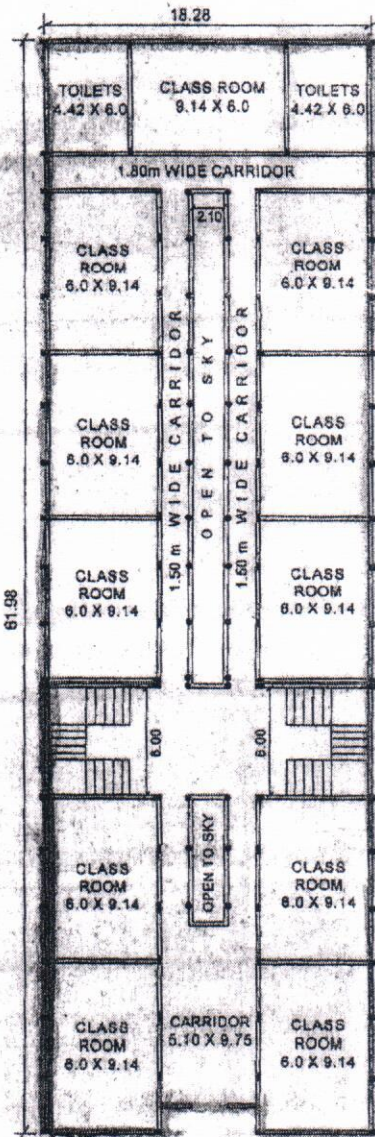
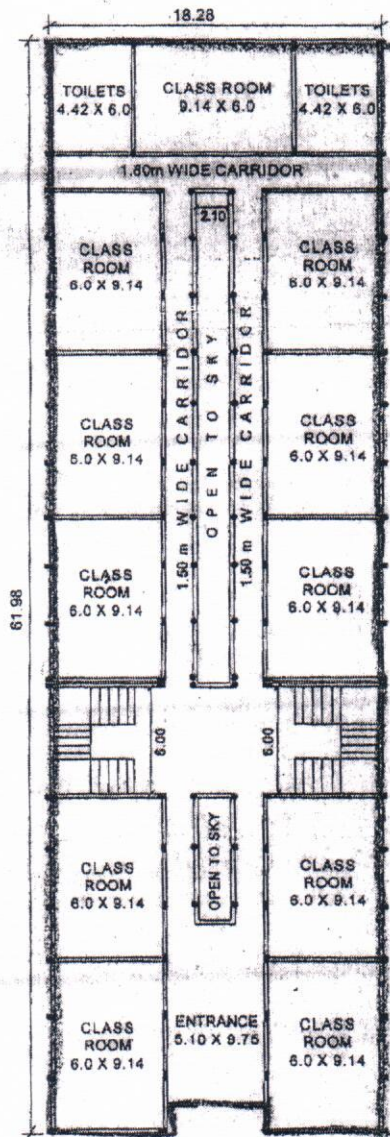
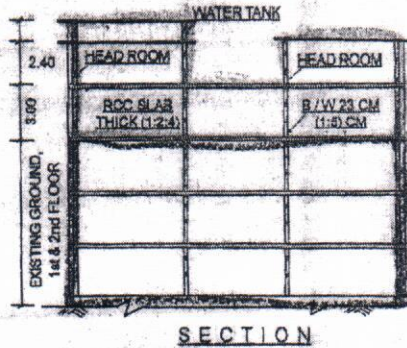
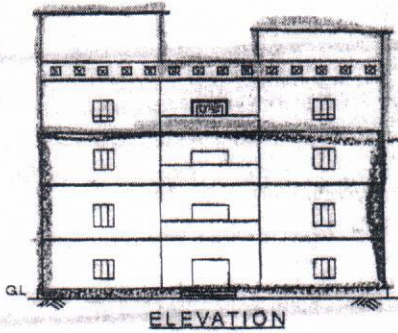

REFERENCE

D - DOOR	1.22 X 1.83
D ₁ - DOOR	1.00 X 1.83
W - WINDOW	1.22 X 1.22
V - VENTILATOR	0.60 X 0.45

AREA STATEMENT

SITE AREA	2832.70 Sq. Mt.
EXIST. GROUND, FIRST & SECOND FLOOR AREA (EACH FLOOR 779.21 SqMt)	2337.72 Sq. Mt.
PROP. THIRD FLOOR	779.24 Sq. Mt.

ALL DIMENTIONS ARE IN METRES

EXISTING	
PROPOSED	

L/s
G. Krishna Murthy
G. KRISHNA MURTHY
 Licensed Surveyor
 No. 73
 KOTHAVALASA
 Vizianagaram Dist.

Secretary
PEOPLE'S EDUCATIONAL WELFARE SOCIETY
[Signature]
OWNER'S SIGNATURE

Dis No 240/11 Dated 28/06/11
Plans approved vide PR No. 107/11
Dated 05/06/11 Vis Subject to the
Conditions Laid down proceedings
J. Dis No 240/11 Dated 28/06/11
of the panchayat secretary.

ఆధ్యక్షులు
గ్రామ పంచాయతీ
28/06/11